

Sjællands Hill Climb

Søndag den 26. maj 2024



Slutinstruktion nr. 2

21. maj 2024

Velkommen til Sjællands Hill Climb 2024.

Løbet er godkendt af Dansk Automobil Sports Union den 09.04.2024 under løbstilladelse nr. R24-025.

Vi kan præsentere et felt med 46 deltagere. Du kan se dit startnummer i startlisten. Deltagere, som også kører Ryegaard Hill Climb lørdag den 25. maj 2024, vil få tildelt samme startnummer i begge løb.

Vi håber at denne slutinstruktion giver svar på de fleste spørgsmål. Ellers er du velkommen til at kontakte løbsleder eller andre officials.

Adgang til ryttergård og trailerparkering

Der er indrettet ryttergård til løbsbiler på adressen Syv Holmevej 1, 4230 Viby Sj.

Der er parkering for trailere og servicebiler på adressen Syv Holmevej 3.

Der er først adgang til ryttergården søndag morgen kl. 06.30, og for at kunne holde tidsplanen skal du senest kl. 08.00 have placeret løbsbilen på den henviste plads i ryttergården.

Husk at medbringe underlag i plastic eller lignende, som bilen kan stå på i ryttergården.

Vejen fra Syv Holmevej til løbscentrum er en grusvej, og der er max. 15 km/t hastighed på vejen under hele løbsdagen.



Sjællands Hill Climb

Søndag den 26. maj 2024

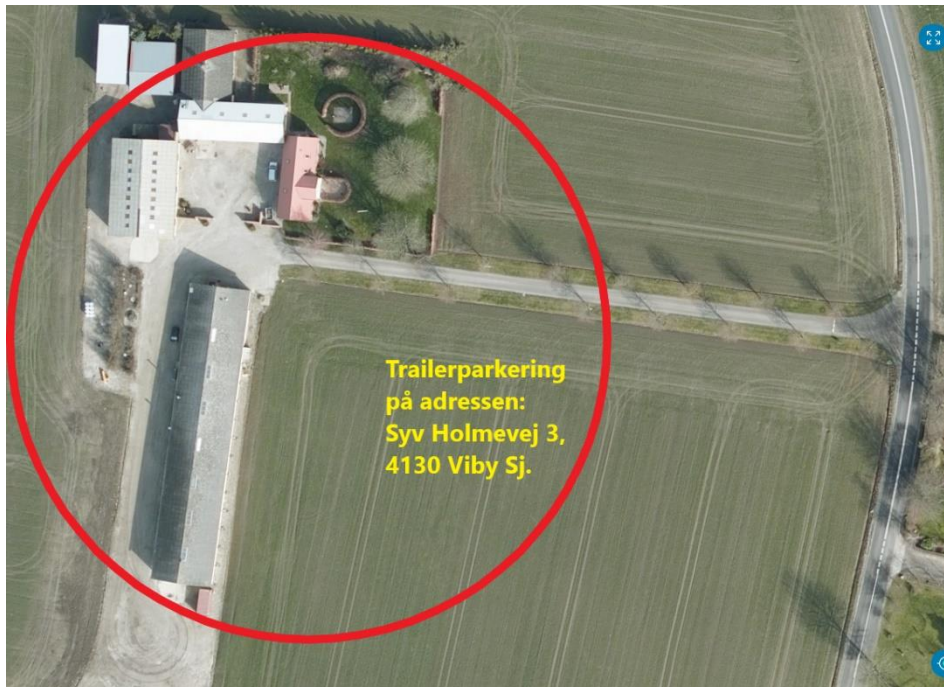

Teknisk kontrol og licens kontrol

Foretages i ryttergården mellem kl. 07.00 og 09.00.

Når du ankommer til ryttergården, afhenter du anmeldelsesblanket, startnumre og orange ark i sekretariatsteltet.

Startnumrene placeres på begge sider af bilen, og det orange ark placeres i forruden som tegn på, at du er klar til teknisk kontrol.

De tekniske kontrollanter går rundt på pladsen, og kan kendes på at de bærer en orange HMS vest.

Fremgangsmåde ved teknisk kontrol og licenskontrol:

1. Anmeldelsesblanket, startnumre og orange ark afhentes ved ankomsten i sekretariatet i ryttergården. Dit startnummer fremgår af den udsendte deltagerliste.
2. Når startnummer er monteret på bilen og det orange ark placeret i forruden, vil den tekniske kontrol kontakte dig. Der skal fremvises vognbog, registreringsattest og evt. attest for rallysyn. Godkendelsen påtegnes anmeldelsesblanketten.
3. Efter teknisk godkendelse henvender du dig ved sekretariatet, som er placeret ved teltet i ryttergården, hvor der skal fremvises kørekort og licens. Godkendelsen påtegnes anmeldelsesblanketten, som underskrives af dig.

Efter teknisk kontrol og dokumentkontrol er der kaffe og rundstykke til deltagerne.

Det er vigtigt, at ovenstående rækkefølge holdes.

Sjællands Hill Climb

Søndag den 26. maj 2024



Deltagende klasser

Som det fremgår af deltagerlisten, er der tilmeldt deltagere i følgende klasser:

Historiske klasser	1A - 2A - 3A - 4B - 5B - 6B
Vægt / effekt klasser	7A - 8A - 9B - 10B - 11B

Prøvestrækningen

Prøven er på 2.800 m, og der er indlagt én chikane på prøven jfr. denne prøveskitse.



Praktiske oplysninger omkring afvikling

Prolog

Kl. 09.30 kører alle deltagere fra ryttergården ud på prolog – dvs. prøven gennemkøres i formation efter pacecar, som er løbets sikkerhedsbil med start nr. 00.

Rækkefølgen i denne gennemkørsel er uden betydning, og der må være passagerer i bilen.

Efter gennemkørsel af prolog, skal 1. startende bil være klar til afgang fra ryttergården til start.

Træningsgennemkørsler

Efter prologen køres 2 trænings gennemkørsler på tid.

Sjællands Hill Climb

Søndag den 26. maj 2024



Afvikling af heats

Efter frokostpausen køres 3 gennemkørsler – alle 3 gennemkørsler er tællende til det samlede resultat.

Transporten fra ryttergård til start

Der startes i rækkefølge i henhold til startlisten.

Deltagerne kører enkeltvist fra ryttergården til start, når de bliver kaldt ud.

Der må ikke foretages prøvestarter på vejen til start og der er max. 15 km/t hastighed på grusvej fra ryttergård til Syv Holmevej.

Vi bestræber os på, at flest mulige biler opholder sig i ryttergården, og at der ikke opstår kø ved start.

Inden et heat startes, gennemkøres prøven af sikkerhedschef (start nr. 00).

Kørsel fra mål til ryttergård

Når deltageren har passeret mål og gennemført ”Fuld stop”, køres der direkte til ryttergården i roligt tempo. Husk det er offentlig vej og kørsel i bymæssig bebyggelse.

Efter løbets afslutning

Efter løbets afslutning skal alle deltagende biler forblive i ryttergården, indtil resultatet er godkendt.

En deltager, som forlader ryttergården tidligere, vil blive udelukket og den opnåede placering slettes.

Tidsplan

- Kl. 07.00 Første vogns mødetid
- Kl. 08.00 Mødetid for sidste vogn
- Kl. 09.15 Førermøde (obligatorisk)
- Kl. 09.30 Prolog med forkører
- Kl. 09.50 Første deltager kører til startstedet
- Kl. 10.00 Første vogn starter træningskørsel
- Kl. 12.00 Træningskørsel med 2 gennemkørsler pr. deltager afsluttes
- Kl. 12.00 – 13.00 Frokostpause
- Kl. 12.50 Første deltager kører til startstedet.
- Kl. 13.00 Start på første heat
- Kl. 16.00 Tredje heat afsluttes
- Kl. 16.30 Offentliggørelse af resultatlisten
- Kl. 17.00 Præmieoverrækkelse og afslutning

Forplejning

Til alle deltagere er der i ryttergården kaffe og rundstykker fra kl. 8 til 9.

Der er dagen igennem mulighed for at købe pølser og vand i ryttergården.

Sjællands Hill Climb

Søndag den 26. maj 2024



Forsikringsforhold

Gennem DASU er der tegnet obligatorisk forsikring, som dækker skade på personer og tingskade på andres ejendom.

I forbindelse med tingskade er der en selvrisiko på kr. 2.000,00, som pålægges skadevolderen.

Licensforhold

Husk lige at kontrollere, at du har indløst licens for 2024, og at du medbringer det på papir eller på telefonen.

Kørekort

Ved dokumentkontrol skal der fremvises kørekort. Det skal være originalt kørekort (ikke fotokopi) eller på telefonen.

Rygning i ryttergården

Efter ejerens ønske er der etableret et rygeområde i ryttergården. Vi anmoder deltagerne om, at der kun ryges i dette område.

Oprydning efter løbet

Da vi møder stor velvilje fra beboerne på ejendommen, hvor der er ryttergård, er det vigtigt, at vi efter løbet forlader pladsen i en pæn og ordentlig stand, så vi har mulighed for at komme igen.

Husk derfor at samle alt affald m.m. sammen, inden du forlader pladsen.

Den 21. maj 2024

Uffe Madsen
Løbsleder (OF-324)
Mobil nr. 4036 3175

Kim Søgren
Løbskoordinator (OF-373)
Mobil nr. 2991 4787